GUY HOQUET

Votre fiche bien Achat à AVIGNON 84000

Fonds de commerce - Vide-Grenier permanent - 720 m²

AVIGNON 84000

56 000 € *

* 56 000 € honoraires inclus
50 000 € Hors Honoraires
Honoraires : 12% TTC à la charge de l'acquéreur.

Guy HOQUET CAUMONT-SUR-DURANCE

2b Avenue Jean Moulin
84510 CAUMONT-SUR-DURANCE

04 90 01 30 77

Fonds de commerce - Vide-Grenier permanent - 720 m²

En exclusivité
Implanté depuis 2020 et bénéficiant d'un emplacement stratégique à Avignon, ce fonds de commerce représente une véritable opportunité pour toute personne souhaitant se lancer dans le commerce de seconde main et reprendre une entreprise déjà bien établie. Le local commercial, d'une superficie totale de 720,18 m², comprend un espace au rez-de-chaussée avec un grand local d'exposition ou atelier, une zone de stockage, un bureau et des sanitaires. À l'étage, vous trouverez deux bureaux séparés, offrant un cadre de travail fonctionnel et bien aménagé. Ce fonds inclut une clientèle fidèle ainsi qu'un achalandage important. Contactez-nous pour plus d'informations ou pour organiser une visite.

720.18 m²

Fiche technique du bien

Diagnostic Energétique	Non

Bilan énergétique

DPE non communiqué

GES non communiqué

Photos du bien

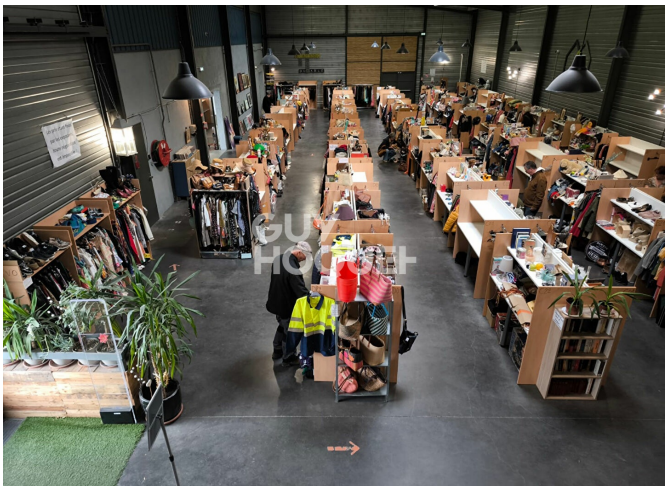

TARIFS
GUY
HOQUET

RARE EARTH
VINYLES
GUY
HOQUET

GUY
HOQUET

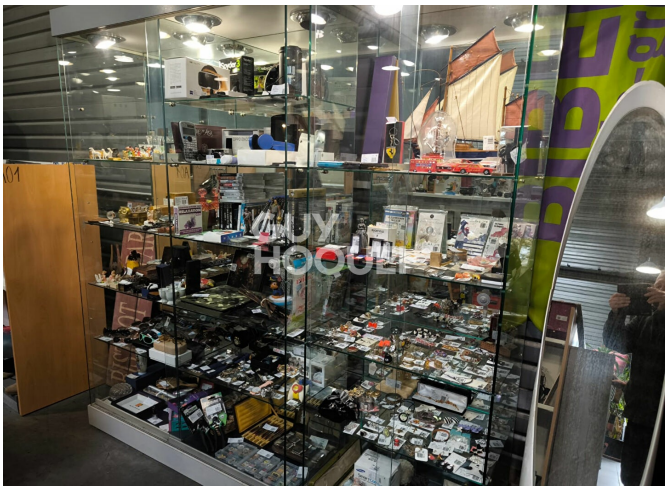
GUY
HOQUET

GUY
HOQUET